

Bitte ausreichend freimachen!

Vorname, Nachname

Straße

PLZ, Ort

Telefon

e-Mail

Touristeninformation
Groß Fredenwalde

17268 Gerswalde

Anfrage & Angebote (s. Rückseite), Bitte eintragen!

Zeitraum: Übernachtungen: Personen:



Touristeninformation

Groß Fredenwalde
 17268 Gerswalde
 Tel: 039887/ 690 090 oder 697 730
 Fax: 039887/ 697 731
 willkommen@gross-fredenwalde.de
 www.gross-fredenwalde.de

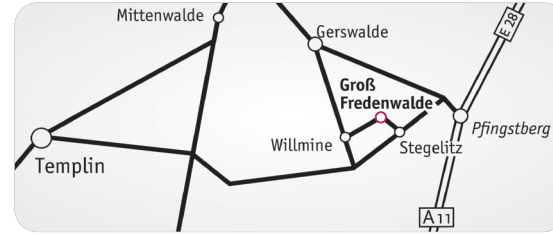

Gestaltung: Stolpmann, Groß Fredenwalde

Willkommen in Groß Fredenwalde

Im Herzen der
 Uckermark!
 9.000 Jahre lebendige Geschichte



Willkommen in Groß-Fredenwalde!
Hier finden Sie bewegte Ruhe!

Ein Dorf voller lebendiger Geschichte: Kultur und Natur mitten im Biosphärenreservat Schorfheide Chorin. Die malerische Landschaft begeistert jeden Besucher. Sanfte Hügel und die Seen laden den Reisenden zum Verweilen und Genießen ein.



9.000 Jahre lebendige Geschichte:

7.000 v. Chr.
 die ältesten mittelsteinzeitlichen Funde der Uckermark
2.000 - 800 v. Chr.
 Bronzezeit, zahlreiche Hünengräber
800 v. Chr.- 500 n. Chr.
 Eisenzeit weitere Hünengräber
700 -1.000 n. Chr.
 Slawenfestung-Wallberg, mittelalterliche Burg
1259 „Alexander de Vredewalde“, urkundliche Ortsnennung
13. Jahrhundert
 Feldsteinkirche, ursprünglich Marienwallfahrtskirche
16. Jahrhundert
 Renaissanceschloß an der Stelle des Herrenhauses
17. und 18. Jahrhundert
 Umbau der Kirche und der Gutsanlage
1714
 Schulpflicht von Alexander Magnus v. Arnim eingeführt
19. Jahrhundert
 Schlosspark wahrscheinlich nach Lennémuster, Schulbau (heute Umweltpädagogische Station), Stall (Tauschbörse & Ausstellungsraum)
20. Jahrhundert
 Kriegerdenkmal, Herberge, Künstlergalerien,
21. Jahrhundert
 Ausstellungen, Veranstaltungen, Weiterbildungsangebote

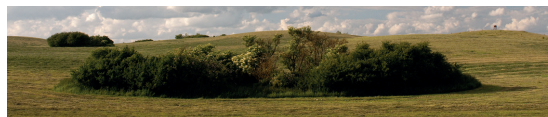

Groß Fredenwalde & Umgebung erleben und genießen:

Bitte Ihre Wünsche und Vorstellungen ankreuzen, ausfüllen und losschicken. Freuen Sie sich schon jetzt auf Ihr individuelles Urlaubsangebot.

Kulinarisch – Köstlichkeiten

*probieren, schlemmen, sich verwöhnen
 (u. a. gesunde, frische und natürliche Ernährung, Uckermärkische Nudln, Erntezeit, Backen im Steinbackofen, Grillen, Lagerfeuer, Kräuterspaziergang, Restaurants, Cafés, Arnim-Thaler)*

Aktiv- Erlebnis – aktiv und phantasievoll

(u. a. Bed &/ ohne Breakfast, Angeln, Wandern, Eselwandern, Kutschentour, Radeln, Reiten, Erlebnis Landleben, Baden, Zelten und Camping, Sauna, Schwimmen, Picknicken, Basteln, Spielplatz, kreatives Gestalten, Filzen, Golfen, Naturtherme)

Natur – Der Natur auf der Spur

(u. a. Urlaub im Biosphärenreservat, auf zu natürlichen Pfaden, Schlosspark, Störche beobachten, Frosch- & Unkenkonzerte, Fledermäuse & Waschbären, Graugänse & Kraniche, Kompaß Rallye, Expeditionen erleben)

Kultur – Erleben

(u. a. 9.000 Jahre in einem Dorf: Denkmäler von der Steinzeit, Hünengräber, Slawenburg, Mittelalter, Barockzeit bis zur Gegenwart, Sagenwelt, Taufengel, Expeditionen, Vorträge, Führungen, Ausflüge, Konzerte, Theater, Wallpfad, Burgenpfad)

Unvergessliche Gruppenerlebnisse

fürKindergärten, Schulen, Busgruppen, Vereine, Geo-caching, Firmen, Tagungen und Seminare

Feiern

Familienfeier, Geburtstage, Hochzeiten, Ostern, Pfingsten, Mitsommernacht, Tag des offenen Denkmals, Martinstag, Weihnachten, Silvester

Ausflüge in der Umgebung

u.a. Gerswalde, Templin, Prenzlau, Angermünde, Stettin oder Berlin

Geschenkideen

u. a. Erlebnis-Wochenende oder Faulenzer-Wochenende, Fredenwalder Picknick Korb

Sonstiges:

Und Ihren Wunsch an:

Fax 039887/697731
 willkommen@gross-fredenwalde.de
 fewo-uckermark@web.de
 oder in den Briefumschlag.